

# PROFIL

Lembaga Penelitian dan  
Pengabdian kepada Masyarakat  
Universitas Lambung Mangkurat

## 2024



# DAFTAR ISI

Daftar Isi .....	i
Dasar Hukum .....	1
Klaster Kelembagaan.....	1
Sejarah .....	1
Visi.....	3
Misi.....	3
Rincian Tugas .....	4
Profil Pimpinan dan Staff .....	7
Struktur Organisasi .....	11
Pusat Studi dan Kajian.....	12
Kerjasama .....	13

# Dasar Hukum

Permenristekdikti No. 42/2015 : Organisasi Dan Tata Kerja Universitas Lambung Mangkurat

Permenristekdikti No. 5/2015 : Rincian Tugas Unit Kerja di Lingkungan Universitas Lambung Mangkurat

Permenristekdikti No. 43/2016 : Statuta Universitas Lambung Mangkurat

## Klaster Kelembagaan

Klaster Penelitian : MANDIRI (Sejak 2022 – Sekarang)

Klaster Pengabdian kepada Masyarakat : SANGAT BAGUS (Sejak September 2017 – Sekarang)

## Sejarah

Lembaga Penelitian Universitas Lambung Mangkurat resmi dibentuk pada tanggal 27 Februari 1993 sesuai dengan keputusan Menteri Pendidikan dan Kebudayaan Nomor 0103/O/1993 tentang SOTK Universitas Lambung Mangkurat yang sebelumnya masih bernama Pusat Penelitian, yang kemudian diperbaharui dengan keputusan Mendiknas Nomor : 028/O/2003 tentang organisasi dan tata kerja Universitas Lambung Mangkurat. Berdasarkan Statuta Universitas Lambung Mangkurat tahun 2003, Lembaga Penelitian berfungsi dalam mengkoordinasikan penelitian, membina, dan mengoptimalkan pemanfaatan potensi sumber daya Universitas Lambung Mangkurat melalui kegiatan penelitian. Pemimpin lembaga ini disebut Ketua. Ketua bertanggung jawab kepada Rektor dan masa jabatannya pun dibatasi sekitar empat tahun, seperti masa jabatan Rektor. Dalam pelaksanaan pekerjaan, Ketua dibantu oleh Sekretaris. Walaupun lazimnya Ketua dan Sekretaris berasal dari unsur dosen, tahun 2004-2015 jabatan sekretaris ini pernah diisi oleh individu dari unsur pegawai administrasi yang jabatannya setingkat dengan Kepala Biro (Eselon II).

Penggabungan pengelolaan penelitian dan pengabdian kepada masyarakat dalam satu wadah, yaitu LPPM ULM bukan tanpa alasan. Paradigma awal yang menegaskan bahwa penelitian dan pengabdian kepada masyarakat bisa dilaksanakan sendiri-sendiri dan tanpa perencanaan yang baik dan melembaga sudah waktunya diubah. Paradigma yang dikembangkan terakhir dan kemudian disosialisasikan di semua perguruan tinggi Indonesia terkait dengan TDPT adalah pengabdian kepada masyarakat berbasis riset. Paradigma menyuratkan bahwa pengabdian kepada masyarakat tidak dapat terlaksana atau dilaksanakan dengan baik (terarah, teratur, berkesinambungan) jika tidak didahului atau tidak berdasarkan pada riset (penelitian).

Penggabungan Lemlit ULM dan LPM ULM menjadi LPPM ULM terjadi pada tahun 2015, berdasarkan pada Peraturan Menteri Pendidikan dan Kebudayaan Nomor : 20 Tahun 2014 tentang Organisasi dan Tata Kerja Universitas Lambung Mangkurat. Namun, perubahan kepemimpinan baru dilaksanakan pada tanggal 01 Juni 2015. Mulai tanggal tersebut LPPM ULM dipimpin oleh Ketua yang dibantu oleh Sekretaris dan keduanya berasal dari unsur dosen. Sebelumnya, Lemlit dipimpin oleh Pelaksana Tugas (Plt) Ketua Lemlit dan LPM dipimpin oleh Plt Ketua LPM.

Melalui Keputusan Rektor No. 609/UN8/KP/2015 tanggal 01 Juni 2015 tentang Pemberhentian dan Pengangkatan Ketua dan Sekretaris Lembaga Penelitian dan Pengabdian Kepada Masyarakat Universitas Lambung Mangkurat Periode 2015 –2019, Rektor Universitas Lambung Mangkurat memutuskan :

1. Ketua LPPM Universitas Lambung Mangkurat Periode 2015 – 2019

Nama : Prof. Dr. Ir. H. Muchammad Arief Soendjoto, M.Sc  
Jabatan : Ketua  
NIP/NIDN : 196006231988011001/0023066003  
Pangkat/Gol : Pembina Utama Madya/IVd  
Fakultas : Kehutanan  
Periode : Juni 2015 - Juni 2019

2. Sekretaris LPPM Universitas Lambung Mangkurat Periode 2015 – 2019

Nama : Dr. Abdul Halim Barkatullah, S.H, M.Hum  
Jabatan : Sekretaris  
NIP/NIDN : 197611092006041003/ 0009117604  
Pangkat/Gol : Pembina Utama Muda/ IV c  
Fakultas : Hukum  
Periode : Juni 2015 - Juni 2019

Untuk Periode 2019 – 2023 Ketua dan Sekretaris LPPM ULM yang diangkat melalui Keputusan Rektor No. 604/UN8/KP/2019 tanggal 25 Juni 2019 tentang Pemberhentian Ketua dan Sekretaris Lembaga Penelitian dan Pengabdian Kepada Masyarakat Universitas Lambung Mangkurat Periode 2015 – 2019 dan Pengangkatan Ketua dan Sekretaris Lembaga Penelitian dan Pengabdian Kepada Masyarakat Universitas Lambung Mangkurat Periode 2019 – 2023 adalah :

1. Ketua LPPM Universitas Lambung Mangkurat Periode 2019 – 2023

Nama : Prof. Dr. Ir. H. Danang Biyatmoko, M.Si  
Jabatan : Ketua  
NIP/NIDN : 196805071993031020/00070558814  
Pangkat/Gol : Pembina Utama Madya / IV d  
Fakultas : Pertanian  
Periode : Juni 2019 - Juni 2023

2. Sekretaris LPPM Universitas Lambung Mangkurat Periode 2019 – 2023

Nama : Dr. Leila Ariyani Sofia, S.Pi.,M.P  
Jabatan : Sekretaris  
NIP/NIDN : 197304281998032002/0028047302  
Pangkat/Gol : Pembina Tk. I / IV b  
Fakultas : Perikanan & Kelautan  
Periode : Juni 2019 - Juni 2023

Untuk Periode 2023 – 2027 (Saat Ini) Ketua dan Sekretaris LPPM ULM yang diangkat melalui Keputusan Rektor No. 677/UN8/KP/2023 tanggal 26 Juni 2023 tentang Pemberhentian Ketua dan Sekretaris Lembaga Penelitian dan Pengabdian Kepada Masyarakat Universitas Lambung Mangkurat Periode 2019 - 2023 dan Pengangkatan Ketua dan Sekretaris Lembaga Penelitian dan Pengabdian Kepada Masyarakat Universitas Lambung Mangkurat Periode 2023 - 2027 adalah :

1. Kepala LPPM Universitas Lambung Mangkurat Periode 2015 – 2019

Nama : Prof. Sunardi, S.Si., M.Sc., Ph.D.  
Jabatan : Kepala  
NIP/NIDN : 197708202005011006/0020087710  
Pangkat/Gol : Pembina Utama Muda / IV c  
Fakultas : MIPA  
Periode : Juni 2023 - Juni 2027 (Sekarang)

2. Sekretaris LPPM Universitas Lambung Mangkurat Periode 2015 – 2019

Nama : Dr. Ir. Yuslena Sari, S.Kom., M.Kom., IPM.  
Jabatan : Sekretaris  
NIP/NIDN : 198411202015042002/0020118403  
Pangkat/Gol : Penata Tk. I / III d  
Fakultas : Teknik  
Periode : Juni 2023 - Juni 2027 (Sekarang)

## Visi

“Lembaga Penelitian dan Pengabdian kepada Masyarakat yang Unggul, Terpercaya dan Mandiri dalam Penelitian dan Pengabdian kepada Masyarakat dengan Unggulan Lingkungan Lahan Basah”.

## Misi

1. Menyelenggarakan penguatan kelembagaan penelitian dan pengabdian kepada masyarakat di lingkungan Universitas Lambung Mangkurat menuju efektivitas dan efisiensi penyelenggaraan di bidang penelitian dan pengabdian kepada masyarakat.

2. Mewujudkan peningkatan kualitas sumber daya manusia Universitas Lambung Mangkurat melalui penelitian dan pengabdian kepada masyarakat sebagai basis pembelajaran,
3. Mewujudkan budaya penelitian dan pengabdian kepada masyarakat sebagai dasar menuju universitas berbasis riset,
4. Menyelenggarakan penelitian dan pengabdian kepada masyarakat dalam berbagai ilmu dengan memfokuskan pengkajian aspek yang berkaitan dengan program unggulan Universitas Lambung Mangkurat untuk kebutuhan daerah, industri, pelestarian sumber daya alam dan lingkungan lahan basah,
5. Memantapkan kerjasama penelitian dan pengabdian kepada masyarakat dengan pemerintah pusat dan daerah (regional Kalimantan) untuk mendukung semua program pembangunan,
6. Mewujudkan pemberdayaan seluruh elemen civitas akademika Universitas Lambung Mangkurat dalam mendesain penelitian dan pengabdian kepada masyarakat dalam rangka menjamin terwujudnya atmosfer akademik yang kondusif,
7. Meningkatkan transparansi dan akuntabilitas manajemen pengelolaan penelitian dan pengabdian kepada masyarakat berdasarkan prinsip tata pamong baik (good corporate governance),
8. Mewujudkan ULM sebagai universitas yang unggul pada lingkungan lahan basah

## Rincian Tugas

### A. Lembaga Penelitian dan Pengabdian kepada Masyarakat

#### 1. Lembaga Penelitian dan Pengabdian kepada Masyarakat

Lembaga Penelitian dan Pengabdian kepada Masyarakat memiliki rincian tugas sebagai berikut:

- a. melaksanakan penyusunan program kerja lembaga;
- b. melaksanakan penyusunan rencana, program, kegiatan, dan anggaran lembaga;
- c. melaksanakan penyusunan peta jalan dan rencana induk penelitian dan pengabdian kepada masyarakat;
- d. melaksanakan penyusunan pedoman penelitian dan pengabdian kepada masyarakat;
- e. melaksanakan fasilitasi dan bimbingan teknis penelitian dan pengabdian kepada masyarakat;
- f. melaksanakan penerimaan dan pencatatan proposal/usul penelitian dan pengabdian kepada masyarakat;
- g. melaksanakan penilaian proposal/usul penelitian dan pengabdian kepada masyarakat;
- h. melaksanakan urusan pemberian izin penelitian dan pengabdian kepada masyarakat;
- i. melaksanakan penyiapan pelaksanaan laporan kemajuan penelitian dan seminar hasil penelitian;

- j. melaksanakan pengolahan data penelitian dan pengabdian kepada masyarakat;
- k. melaksanakan penyusunan dokumentasi hasil penelitian dan pengabdian kepada masyarakat;
- l. melaksanakan pengelolaan sistem informasi penelitian dan pengabdian kepada masyarakat;
- m. melaksanakan koordinasi pelaksanaan kegiatan penelitian dan pengabdian kepada masyarakat;
- n. melaksanakan penyebarluasan dan publikasi hasil penelitian dan pengabdian kepada masyarakat;
- o. melaksanakan urusan hilirisasi penelitian dan pengabdian kepada masyarakat;
- p. melaksanakan urusan penerbitan jurnal ilmiah;
- q. melaksanakan urusan pemerolehan hak kekayaan intelektual di bidang penelitian dan pengabdian kepada masyarakat;
- r. melaksanakan pemberian rekomendasi penghargaan di bidang penelitian dan pengabdian kepada masyarakat;
- s. melaksanakan penyiapan bahan kerja sama dan hubungan masyarakat di bidang penelitian dan pengabdian kepada masyarakat;
- t. melaksanakan pemantauan dan evaluasi pelaksanaan penelitian dan pengabdian kepada masyarakat;
- u. melaksanakan penyusunan usul rencana, pencairan, dan revisi anggaran di lingkungan lembaga;
- v. melaksanakan urusan kepegawaian di lingkungan lembaga;
- w. melaksanakan urusan persuratan dan kearsipan di lingkungan lembaga;
- x. melaksanakan penyusunan usul rencana kebutuhan, pemeliharaan, perawatan dan penghapusan barang milik negara di lingkungan lembaga;
- y. melaksanakan urusan kerumahtanggaan di lingkungan lembaga;
- z. melaksanakan urusan ketatausahaan di lingkungan lembaga;
- aa. melaksanakan penyimpanan dan pemeliharaan dokumen lembaga; dan
- bb. melaksanakan penyusunan laporan lembaga.

## 2. Subbagian Umum

Subbagian Umum pada Lembaga Penelitian dan Pengabdian kepada Masyarakat memiliki rincian tugas sebagai berikut:

- a. melakukan penyusunan program kerja subbagian dan konsep program kerja lembaga;
- b. melakukan penyusunan rencana, program, dan anggaran;
- c. melakukan penyusunan usul pencairan anggaran;
- d. melakukan penyusunan bahan usul revisi anggaran;
- e. melakukan urusan penerimaan, pengeluaran, pembukuan, dan pertanggungjawaban anggaran;
- f. melakukan penyusunan usul rencana kebutuhan, mutasi, pembinaan, pengembangan, disiplin, kesejahteraan, penghargaan, dan pemberhentian pegawai;

- g. melakukan penyiapan bahan kerja sama di bidang penelitian dan pengabdian kepada masyarakat;
- h. melakukan penyusunan usul izin, cuti pegawai, kartu pegawai, kartu istri, kartu suami, asuransi kesehatan, tabungan asuransi pegawai, surat keterangan untuk mendapatkan pembayaran tunjangan keluarga, dan surat pemberitahuan pajak pribadi;
- i. melakukan penyusunan usul rancangan keputusan dan surat edaran;
- j. melakukan penyusunan prosedur operasional standar di bidang penelitian dan pengabdian kepada masyarakat;
- k. melakukan urusan persuratan dan kearsipan;
- l. melakukan urusan keprotokolan dan ketatausahaan pimpinan;
- m. melakukan penyusunan usul rencana kebutuhan, pemeliharaan, dan perawatan barang milik negara;
- n. melakukan penyusunan usul pemeliharaan dan perawatan barang milik negara;
- o. melakukan penerimaan, penyimpanan, dan pendistribusian barang milik negara;
- p. melakukan urusan pendayagunaan, pemeliharaan, dan perawatan barang milik negara;
- q. melakukan inventarisasi dan usul penghapusan barang milik negara;
- r. melakukan penyusunan laporan keuangan dan barang milik negara;
- s. melakukan fasilitasi kegiatan di bidang penelitian dan pengabdian kepada masyarakat;
- t. melakukan pengelolaan data dan layanan informasi penelitian dan pengabdian kepada masyarakat;
- u. melakukan penyiapan pelaksanaan kuliah kerja nyata bagi mahasiswa;
- v. melakukan penyusunan laporan pelaksanaan rencana, program, kegiatan, dan anggaran;
- w. melakukan penyiapan bahan pemantauan dan evaluasi di bidang penelitian dan pengabdian kepada masyarakat;
- x. melakukan pemantauan dan evaluasi di bidang penelitian dan pengabdian kepada masyarakat;
- y. melakukan penyimpanan dan pemeliharaan dokumen subbagian; dan
- z. melakukan penyusunan laporan subbagian dan konsep laporan lembaga.



# PROFIL PIMPINAN DAN STAFF

Lembaga Penelitian dan Pengabdian kepada Masyarakat

Universitas Lambung Mangkurat

<p>Nama : Prof. Sunardi, S.Si., M.Sc., Ph.D. Jabatan : Kepala LPPM ULM NIP : 197708202005011006 NIDN : 0020087710 Pangkat/Gol : Utama Muda / IV/c Unit Kerja/ Fakultas : LPPM/MIPA No. HP : 0818-0936-2734</p>	
<p>Nama : Dr. Ir. Yuslena Sari, S.Kom., M.Kom., IPM. Jabatan : Sekretaris LPPM ULM NIP : 198411202015042002 NIDN : 0020118403 Pangkat/Gol : Penata Tk. I / III / d Unit Kerja/ Fakultas : LPPM/Teknik No. HP : 0852-4717-5500</p>	
<p>Nama : Afrida, S.E. Jabatan : Kepala Sub Bagian Umum LPPM ULM NIP : 197704132005012004 Pangkat/Gol : Penata Tk. I / III/ d Unit Kerja : LPPM No. HP : 0812-5634-0450</p>	

Nama	: Wahyu Firmansyah, S.Kom.,MAP
Jabatan	: Staff Umum LPPM ULM
NIP	: 19760331 200212 1 001
Pangkat/Gol	: Pembina / IV/a
Unit Kerja	: LPPM
No. HP	: 0858-2804-2317
Nama	: Jupriadi, M.Pd.
Jabatan	: Bendahara (BPP) LPPM
NIP	: 198606042010121008
Pangkat/Gol	: Penata Muda Tk.I / III/b
Unit Kerja	: LPPM
No. HP	: 0813-5018-3098
Nama	: Siti Fatimah, SE
Jabatan	: Staff Umum LPPM ULM
NIP	: 198204182005012009
Pangkat/Gol	: Penata / III/c
Unit Kerja	: LPPM
No. HP	: 0878-1401-4025
Nama	: Diana Arsyad, SE
Jabatan	: Staff Umum LPPM ULM
NIP	: 197304211994032002
Pangkat/Gol	: Penata Muda Tk. I / III/b
Unit Kerja	: LPPM
No. HP	: 0813-5160-2279
Nama	: Risdiani
Jabatan	: Staff Umum LPPM ULM
NIP	: 197406281995122001
Pangkat/Gol	: Penata Muda Tingkat I / III B
Unit Kerja	: LPPM
No. HP	: 0853-8686-7995

Nama	: Bustanul Arifin
Jabatan	: Staff Umum LPPM ULM
NIP	: 19830211 201409 1 003
Pangkat/Gol	: Pengatur Muda Tk. I / II B
Unit Kerja	: Sub. Koordinator Program LPPM
No. HP	: 0853-8686-7995
Nama	: Ilhamsyah Darusman
Jabatan	: Staff Umum LPPM ULM
NIP	: 19800425 200103 1 13003
Pangkat/Gol	: -
Unit Kerja	: LPPM
No. HP	: 0853-4686-6443
Nama	: Dwi Mulyaningsih, S.Pd
Jabatan	: Staff Umum LPPM ULM
NIPK	: 19880704 201301 2 13094
Pangkat/Gol	: -
Unit Kerja	: LPPM
No. HP	: 0822-5102-8330
Nama	: Husnul Khotimah, AM.d
Jabatan	: Staff Umum LPPM ULM
NIPK	: 19920925 201601 2 13122
Pangkat/Gol	: -
Unit Kerja	: LPPM
No. HP	: 0821-5838-5995
Nama	: Muhammad Wira Yudha, S.Kom
Jabatan	: Staff Umum LPPM ULM
NIPK	: 19941113 201601 1 13146
Pangkat/Gol	: -
Unit Kerja	: LPPM
No. HP	: 0822-5602-7018

Nama	: Melati Octavia Dwi Putri
Jabatan	: Staff Umum LPPM ULM
NIPK	: 19861001201801212027
Pangkat/Gol	: -
Unit Kerja	: LPPM
No. HP	: 0821-5831-3366
Nama	: Akhmad Yani
Jabatan	: Staff
NIP	: 19810510 201409 1 003
Pangkat/Gol	: Pengatur Muda / II/a
Unit Kerja	: LPPM
No. HP	: 0853-4572-4081
Nama	: Sarbani
Jabatan	: Staff
NIP	: 19670120 2014091002
Pangkat/Gol	: Juru Muda Tingkat I / I/b
Unit Kerja	: LPPM

# STRUKTUR ORGANISASI

Lembaga Penelitian dan Pengabdian kepada Masyarakat

Universitas Lambung Mangkurat

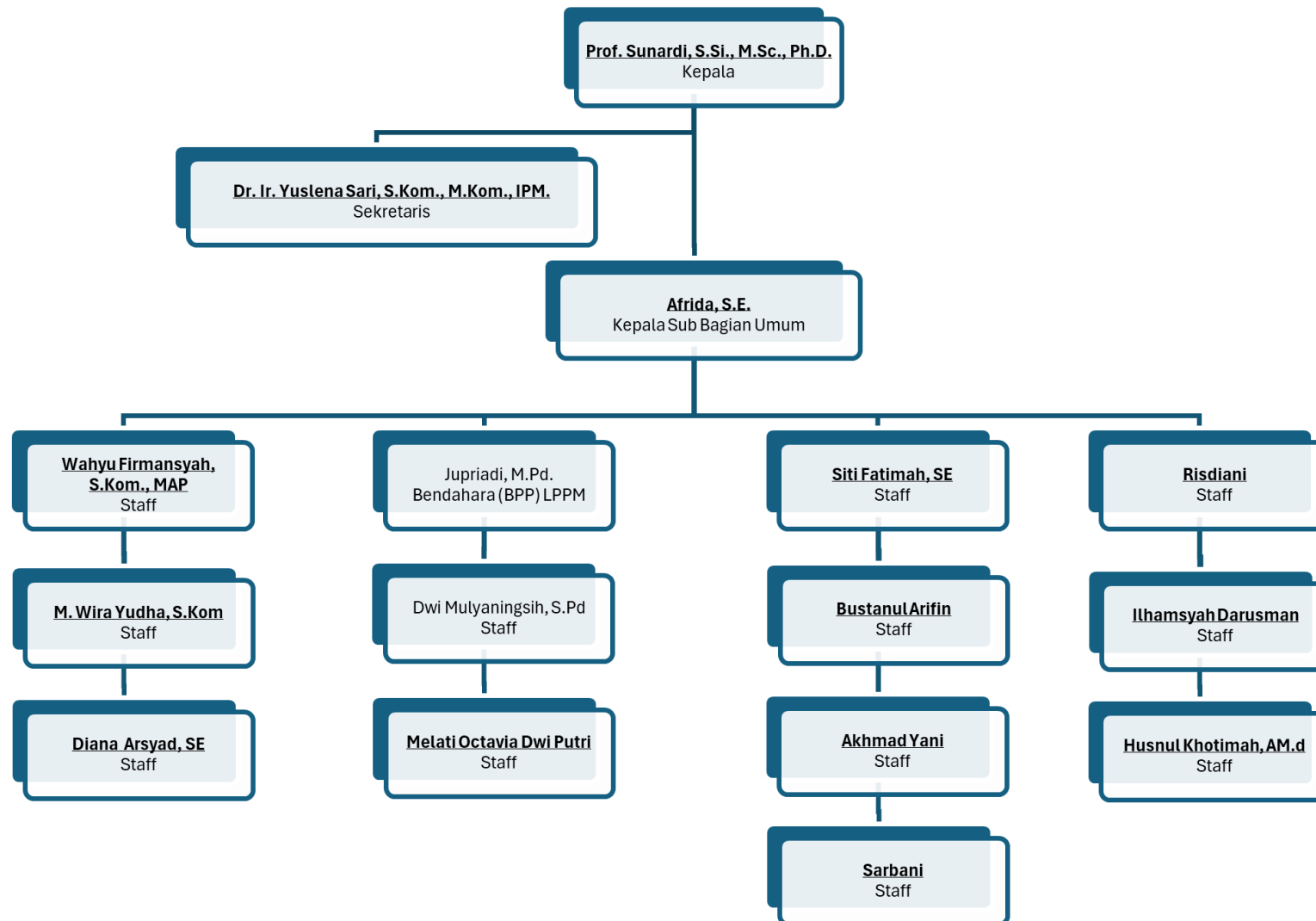

# Pusat Studi dan Kajian

1. Pusat Studi Gender Pusat Hilirisasi Riset & Hak Kekayaan Intelektual (HKI)
2. Pusat Studi Pelatihan Dan Pengembangan Sumber Daya Manusia
3. Pusat Studi ASEAN
4. Pusat Studi Manajemen Bencana
5. Pusat Studi Kependudukan
6. Pusat Studi Kajian Anti Korupsi & Good Governance
7. Pusat Studi Penelitian Kebijakan Pendidikan Dan Kebudayaan
8. Pusat Studi Kajian Ketahanan Pangan
9. Pusat Studi Eco Enzyme
10. Pusat Studi Kajian Hutan Tropis & Lahan Basah
11. Pusat Studi Penelitian Material Berbasis Lahan
12. Pusat Studi Kajian Perikanan Air Tawar
13. Pusat Studi Obat berbasis bahan Alam
14. Pusat Studi Ekonomi Kreatif & Kewirausahaan
15. Pusat Studi Kebudayaan
16. Pusat Studi Perdesaan dan Pengembangan Wilayah
17. Pusat Pelayanan Penelitian
18. Pusat Pelayanan P2M
19. Pusat Penilaian Kompetensi & Pelayanan Psikologi (PPKPP)
20. Pusat Pelayanan Kuliah Kerja Nyata (P2KKN)
21. Pusat Studi HAM

# Kerjasama

## Bidang Penelitian

No. Kerja Sama	Judul Kerja Sama	Tanggal Kerja Sama	Tanggal Berakhir Kerja Sama	Jenis Kerja Sama	Kategori Kerja Sama	Program Studi	Pelaksana	Lembaga Mitra
294/UN8/KS.02/2024	Pekerjaan Penyusunan Naskah Akademik dan Rancangan Peraturan Daerah Kota Banjarbaru tentang Pemanfaatan Teknologi Informasi dan Komunikasi Dalam Pelaporan dan Penyetoran Pajak Daerah	09/01/2024	09/04/2024	Penelitian	dalam negeri	S1 HUKUM	198807152014041001 - AHMAD FIKRI HADIN	SEKRETARIAT DEWAN PERWAKILAN RAKYAT DAERAH KOTA BANJARBARU
295/UN8/KS.02/2024	Pekerjaan Penyusunan Naskah Akademik dan Rancangan Peraturan Daerah Kota Banjarbaru tentang Penyelenggaraan Kesehatan	09/01/2024	09/04/2024	Penelitian	dalam negeri	S1 HUKUM	198704172015041003 - HAFIDZ NOOR FIKRI	SEKRETARIAT DEWAN PERWAKILAN RAKYAT DAERAH KOTA BANJARBARU
296/UN8/KS.02/2024	Pekerjaan Penyusunan Naskah Akademik dan Rancangan Peraturan Daerah Kota Banjarbaru tentang Penyelenggaraan Sistem Drainase	09/01/2024	09/04/2024	Penelitian	dalam negeri	S1 HUKUM	198807152014041001 - AHMAD FIKRI HADIN	SEKRETARIAT DEWAN PERWAKILAN RAKYAT DAERAH KOTA BANJARBARU
031/UN8/KS.02/2024	PENELITIAN, PENGABDIAN KEPADA MASYARAKAT, PUBLIKASI ILMIAH, DAN DUKUNGAN PROGRAM MERDEKA BELAJAR KAMPUS MERDEKA	10/01/2024	10/01/2028	Penelitian	dalam negeri	S3 Ilmu Lingkungan	197708202005011006 - SUNARDI	LEMBAGA PENELITIAN DAN PENGABDIAN KEPADA MASYARAKAT UNIVERSITAS TRUNOJOYO MADURA
272/UN8/KS.02/2024	PELAKSANAAN SKEMA RISET DAN INOVASI UNTUK INDONESIA MAJU	18/01/2024	18/01/2026	Penelitian	dalam negeri	S2 Pendidikan Biologi	196006231988011001 - MOCHAMAD ARIEF SOENDJOTO	DIREKTORAT PENDANAAN RISET DAN INOVASI BADAN RISET DAN INOVASI NASIONAL

No. Kerja Sama	Judul Kerja Sama	Tanggal Kerja Sama	Tanggal Berakhir Kerja Sama	Jenis Kerja Sama	Kategori Kerja Sama	Program Studi	Pelaksana	Lembaga Mitra
	EKSPEDISI GELOMBANG I							
262/UN8/KS.02/2024	PENYUSUNAN DOKUMEN GRAND DESIGN PEMBANGUNAN KEPENDUDUKAN 5 PILAR KABUPATEN KAPUAS TAHUN 2025-2050	23/01/2024	23/07/2024	Penelitian	dalam negeri	S1 Geografi	198306032008012009 - NORMA YUNI KARTIKA	DINAS PEMBERDAYAAN PEREMPUAN, PERLINDUNGAN ANAK, PENGENDALIAN PENDUDUK DAN KELUARGA BERENCANA KABUPATEN KAPUAS
301/UN8/KS.02/2024	PELAKSANAAN KONSULTASI DAN PENDAMPINGAN HUKUM DI LINGKUNGAN PEMERINTAH KABUPATEN HULU SUNGAI SELATAN TAHUN ANGGARAN 2024	31/01/2024	31/12/2024	Penelitian	dalam negeri	S1 HUKUM	197505252002122002 - MULYANI ZULAEHA	SEKRETARIAT DAERAH KABUPATEN HULU SUNGAI SELATAN
307/UN8/KS.02/2024	PENYUSUNAN BUKU DATA TERPILAH GENDER DAN ANAK KABUPATEN TANAH BUMBU TAHUN 2024	05/02/2024	05/06/2024	Penelitian	dalam negeri	S1 Geografi	198306032008012009 - NORMA YUNI KARTIKA	Dinas Pemberdayaan Perempuan, Perlindungan Anak, Pengendalian Penduduk dan Keluarga Berencana Kabupaten Tanah Bumbu
261/UN8/KS.02/2024	REVIEW PENYUSUNAN GRAND DESIGN PEMBANGUNAN KEPENDUDUKAN 5 PILAR KABUPATEN HULU SUNGAI TENGAH TAHUN 2024-2045 TAHUN ANGGARAN 2024	09/02/2024	31/12/2024	Penelitian	dalam negeri	S1 Geografi	198306032008012009 - NORMA YUNI KARTIKA	Dinas Sosial, Pengendalian dan Keluarga Berencana Kab.HST



No. Kerja Sama	Judul Kerja Sama	Tanggal Kerja Sama	Tanggal Berakhir Kerja Sama	Jenis Kerja Sama	Kategori Kerja Sama	Program Studi	Pelaksana	Lembaga Mitra
542/UN8/KS.02/2024	SURVEY KEPUASAN PUBLIK TERHADAP PEMERINTAH KABUPATEN BALANGAN TAHUN 2024 (ANALISIS PEMBANGUNAN SOSIAL, BUDAYA, EKONOMI, PEMBANGUNAN KAWASAN DAN PELAYANAN PUBLIK)	12/02/2024	07/10/2024	Penelitian	dalam negeri	S2 Magister Administrasi Publik	197403072002121003 - TAUFIK ARBAIN	BADAN PERENCANAAN PEMBANGUNAN, RISET DAN INOVASI DAERAH
278/UN8/KS.02/2024	PENGUATAN KAPASITAS KELEMBAGAAN KELITBANGAN MELALUI PENELITIAN DAN PENGEMBANGAN DAERAH	15/02/2024	31/12/2024	Penelitian	dalam negeri	S3 Ilmu Lingkungan	197708202005011006 - SUNARDI	BADAN PERENCANAAN PEMBANGUNAN, RISET DAN INOVASI DAERAH KOTA BANJARBARU
415/UN8/KS.02/2024	Kajian Persepsi Publik atas Kinerja Pemerintah Daerah	19/02/2024	19/05/2024	Penelitian	dalam negeri	S1 Administrasi Publik	196305011987031002 - NURUL AZKAR	BADAN PERENCANAAN PEMBANGUNAN, PENELITIAN, DAN PENGEMBANGAN KABUPATEN TAPIN
315/UN8/KS.02/2024	SWAKELOLA TIPE II PADA PAKET PEKERJAAN KAJIAN REVISI RENCANA PEMBANGUNAN INDUSTRI KABUPATEN BANJAR (RPIK)	22/02/2024	22/10/2024	Penelitian	dalam negeri	S3 Ilmu Lingkungan	197708202005011006 - SUNARDI	DINAS KOPERASI, USAHA MIKRO, PERINDUSTRIAN DAN PERDAGANGAN KABUPATEN BANJAR
511/UN8/KS.02/2024	PENYUSUNAN MASTERPLAN KAMPUNG PERIKANAN BUDIDAYA KABUPATEN HULU SUNGAI UTARA	22/02/2024	31/08/2024	Penelitian	dalam negeri	S1 Kehutanan	196304081989031018 - SYARIFUDDIN KADIR	Badan Perencanaan Pembangunan Daerah, Penelitian dan Pengembangan (Bappedalitbang) Kabupaten Hulu Sungai Utara

No. Kerja Sama	Judul Kerja Sama	Tanggal Kerja Sama	Tanggal Berakhir Kerja Sama	Jenis Kerja Sama	Kategori Kerja Sama	Program Studi	Pelaksana	Lembaga Mitra
513/UN8/KS.02/2024	PENYUSUNAN KAJIAN PRODUKSI DAN PRODUKTIVITAS RUMPUT RAWA DI KECAMATAN PAMINGGIR UNTUK KEBERLANGSUNGAN PENGEMBANGAN TERNAK KERBAU RAWA DI KABUPATEN HULU SUNGAI UTARA	22/02/2024	31/08/2024	Penelitian	dalam negeri	S1 Kehutanan	196304081989031018 - SYARIFUDDIN KADIR	Badan Perencanaan Pembangunan Daerah, Penelitian dan Pengembangan (Bappedalitbang) Kabupaten Hulu Sungai Utara
467/UN8/KS.02/2024	Pengadaan : Kajian Peningkatan Potensi PAD Kabupaten Balangan	27/02/2024	31/10/2024	Penelitian	dalam negeri	S2 Magister Administrasi Publik	197306161999031003 - HAIRUDINOR	Badan Perencanaan Pembangunan, Riset dan Inovasi Daerah Kabupaten Balangan
316/UN8/KS.02/2024	KEGIATAN PENELITIAN DAN PUBLIKASI BERSAMA PROGRAM KATALIS BIMA KEMENDIKBUDRISTEK	01/03/2024	01/03/2025	Penelitian	dalam negeri	S3 Ilmu Lingkungan	197708202005011006 - SUNARDI	INSTITUT TEKNOLOGI KALIMANTAN
374/UN8/KS.02/2024	PENYUSUNAN NASKAH AKADEMIK DAN DRAFT RANCANGAN PERATURAN DAERAH INISIATIF DEWAN PERWAKILAN RAKYAT DAERAH KABUPATEN TANAH BUMBU TAHUN 2024	01/03/2024	01/07/2024	Penelitian	dalam negeri	S1 HUKUM	198807152014041001 - AHMAD FIKRI HADIN	SEKRETARIAT DEWAN PERWAKILAN RAKYAT DAERAH KABUPATEN TANAH BUMBU
501/UN8/KS.02/2024	Analisa Penambahan Penyertaan Modal PT. Bank Pembangunan Daerah Kalimantan Selatan Tahun 2024	01/03/2024	04/06/2024	Penelitian	dalam negeri	S1 Akuntansi	196412311994121001 - KADIR	Badan Perencanaan Pembangunan Riset dan Inovasi Daerah Kab. Balangan
358/UN8/KS.02/2024	Survey Investigasi dan Desain Lahan Rawa Propinsi Kalimantan Selatan	05/03/2024	02/08/2024	Penelitian	dalam negeri	S1 Ilmu Tanah	195904051985031001 - SYAIFUDDIN	Dinas Pertanian dan Ketahanan Pangan Propinsi Kalimantan Selatan

No. Kerja Sama	Judul Kerja Sama	Tanggal Kerja Sama	Tanggal Berakhir Kerja Sama	Jenis Kerja Sama	Kategori Kerja Sama	Program Studi	Pelaksana	Lembaga Mitra
422/UN8/KS.02/2024	KAJIAN KETAHANAN PANGAN MELALUI KETERSEDIAAN DAN KEBUTUHAN BERAS DI KALIMANTAN SELATAN	08/03/2024	01/07/2024	Penelitian	dalam negeri	S2 Magister Ekonomi Pembangunan	197005181997021001 - MUHAMAD RUSMIN NURYADIN	PT BANGUN BANUA KALIMANTAN SELATAN
555/UN8/KS.02/2024	Penyusunan Kajian Analisa Angka Kematian Bayi (AKB) di Kabupaten Balangan	08/03/2024	08/08/2024	Penelitian	dalam negeri	S1 Kedokteran Program Sarjana	198808202019032008 - NIKA STERINA SKRIPSIANA	BADAN PERENCANAAN PEMBANGUNAN, RISET DAN INOVASI DAERAH
509/UN8/KS.02/2024	PENYUSUNAN DOKUMEN KAJIAN INDEKS PEMBANGUNAN PEMUDA KABUPATEN TANAH BUMBU TAHUN 2024	11/03/2024	31/12/2024	Penelitian	dalam negeri	S1 Geografi	198306032008012009 - NORMA YUNI KARTIKA	Badan Perencanaan Pembangunan Daerah, Penelitian dan Pengembangan Kabupaten Tanah Bumbu
348/UN8/KS.02/2024	PENYUSUNAN DOKUMEN KAJIAN HASIL PENDATAAN KELUARGA BERISIKO STUNTING DAN PEMBANGUNAN KELUARGA KABUPATEN TAPIN TAHUN 2024	13/03/2024	28/03/2025	Penelitian	dalam negeri	S1 Geografi	198306032008012009 - NORMA YUNI KARTIKA	DINAS PENGENDALIAN PENDUDUK DAN KELUARGA BERENCANA KABUPATEN TAPIN
512/UN8/KS.02/2024	PENYUSUNAN MASTERPLAN SMART CITY KABUPATEN HULU SUNGAI UTARA	22/03/2024	31/08/2024	Penelitian	dalam negeri	S1 Fisika	197407072002121003 - ICHSAN RIDWAN	Badan Perencanaan Pembangunan Daerah, Penelitian dan Pengembangan (Bappedalitbang) Kabupaten Hulu Sungai Utara
441/UN8/KS.02/2024	Penyusunan Dokumen Penyelenggaraan Rencana Aksi Daerah tentang Pelayanan Kepemudaan Kabupaten Tapin Tahun	01/04/2024	01/07/2024	Penelitian	dalam negeri	S1 Administrasi Publik	196305011987031002 - NURUL AZKAR	DINAS PEMUDA DAN OLAHRAGA KABUPATEN TAPIN

No. Kerja Sama	Judul Kerja Sama	Tanggal Kerja Sama	Tanggal Berakhir Kerja Sama	Jenis Kerja Sama	Kategori Kerja Sama	Program Studi	Pelaksana	Lembaga Mitra
	2022 – 2026 dan Tahun 2025 – 2029							
589/UN8/KS.02/2024	BELANJA JASA KONSULTANSI BERORIENTASI LAYANAN- JASA STUDI PENELITIAN DAN BANTUAN TEKNIK DOKUMEN KAJIAN RISIKO BENCANA KABUPATEN BANJAR	01/04/2024	01/08/2024	Penelitian	dalam negeri	S1 Kehutanan	196205031989031002 - AHMAD JAUHARI	BADAN PENANGGULANGAN BENCANA DAERAH KABUPATEN BANJAR
372/UN8/KS.02/2024	PENYUSUNAN DAN VALIDASI (VERIFIKASI) DOKUMEN KAJIAN LINGKUNGAN HIDUP STRATEGIS (KLHS) RENCANA DETAIL TATA RUANG (RDTR) KECAMATAN CEMPAKA	03/04/2024	25/12/2024	Penelitian	dalam negeri	S1 Ilmu Kelautan	197910102008011019 - BAHARUDDIN	Dinas Lingkungan Hidup Kota Banjarbaru
373/UN8/KS.02/2024	PENYUSUNAN DAN VERIFIKASI RENCANA PELINDUNGAN DAN PENGELOLAAN LINGKUNGAN HIDUP KOTA BANJARBARU	03/04/2024	25/12/2024	Penelitian	dalam negeri	S1 Ilmu Kelautan	197910102008011019 - BAHARUDDIN	Dinas Lingkungan Hidup Kota Banjarbaru
411/UN8/KS.02/2024	Pengembangan Simpul Jaringan Informasi Geospasial Kecamatan dan Desa	18/04/2024	15/08/2024	Penelitian	dalam negeri	S1 Ilmu Kelautan	197910102008011019 - BAHARUDDIN	BADAN PERENCANAAN PEMBANGUNAN DAERAH KABUPATEN KOTABARU (BIDANG PENELITIAN PENGEMBANGAN DAN DATA)

No. Kerja Sama	Judul Kerja Sama	Tanggal Kerja Sama	Tanggal Berakhir Kerja Sama	Jenis Kerja Sama	Kategori Kerja Sama	Program Studi	Pelaksana	Lembaga Mitra
412/UN8/KS.02/2024	Kajian Penanggulangan Abrasi Pantai di Pulau Laut dan Pulau Sebuku	18/04/2024	15/08/2024	Penelitian	dalam negeri	S1 Ilmu Kelautan	197910102008011019 - BAHARUDDIN	BADAN PERENCANAAN PEMBANGUNAN DAERAH KABUPATEN KOTABARU (BIDANG PENELITIAN PENGEMBANGAN DAN DATA)
492/UN8/KS.02/2024	PENYUSUNAN DOKUMEN KAJIAN LINGKUNGAN HIDUP STRATEGIS RENCANA PEMBANGUNAN JANGKA MENENGAH DAERAH (KLHS RPJMD) KABUPATEN BARITO UTARA PROVINSI KALIMANTAN TENGAH	18/04/2024	31/12/2024	Penelitian	dalam negeri	S3 Ilmu Pertanian	197203291999031001 - HAFIZIANOR	Dinas Lingkungan Hidup Kabupaten Barito Utara
413/UN8/KS.02/2024	KAJIAN ANALISA PDRB KECAMATAN SE-KABUPATEN HULU SUNGAI SELATAN TAHUN 2013 – 2023	24/04/2024	25/11/2024	Penelitian	dalam negeri	S2 Magister Manajemen	197905032005012001 - MEINA WULANSARI YUSNIAR	BADAN PERENCANAAN PEMBANGUNAN, PENELITIAN DAN PENGEMBANGAN DAERAH KABUPATEN HULU SUNGAI SELATAN
536/UN8/KS.02/2024	PEKERJAAN KEGIATAN PENELITIAN OPERASIONALISASI PASAR DI KOTA BANJARBARU	29/04/2024	29/06/2024	Penelitian	dalam negeri	S1 HUKUM	198807152014041001 - AHMAD FIKRI HADIN	Badan Perencanaan Pembangunan Riset dan Inovasi Daerah Kota Banjarbaru

No. Kerja Sama	Judul Kerja Sama	Tanggal Kerja Sama	Tanggal Berakhir Kerja Sama	Jenis Kerja Sama	Kategori Kerja Sama	Program Studi	Pelaksana	Lembaga Mitra
480/UN8/KS.02/2024	KAJIAN PENGARUH PENDAPATAN DAERAH TERHADAP PERTUMBUHAN EKONOMI PADA KABUPATEN HULU SUNGAI SELATAN	30/04/2024	30/11/2024	Penelitian	dalam negeri	S2 Magister Administrasi Publik	197403072002121003 - TAUFIK ARBAIN	KAJIAN PENGARUH PENDAPATAN DAERAH TERHADAP PERTUMBUHAN EKONOMI PADA KABUPATEN HULU SUNGAI SELATAN
500/UN8/KS.02/2024	Penyusunan Naskah Akademik dan Rancangan Peraturan Daerah Kabupaten Tapin tentang Penyelenggaraan Tanggungjawab Sosial dan Lingkungan Perusahaan	02/05/2024	02/08/2024	Penelitian	dalam negeri	S1 Administrasi Publik	196305011987031002 - NURUL AZKAR	BAGIAN EKONOMI DAN PEMBANGUNAN SEKRETARIAT DAERAH KABUPATEN TAPIN
590/UN8/KS.02/2024	BELANJA JASA KONSULTANSI BERORIENTASI LAYANAN- JASA STUDI PENELITIAN DAN BANTUAN TEKNIK DOKUMEN RENCANA PENANGGULANGAN BENCANA KABUPATEN BANJAR	02/05/2024	02/09/2024	Penelitian	dalam negeri	S1 Kehutanan	196205031989031002 - AHMAD JAUHARI	BADAN PENANGGULANGAN BENCANA DAERAH KABUPATEN BANJAR
517/UN8/KS.02/2024	PENYUSUNAN DOKUMEN PENINJAUAN KEMBALI RENCANA PERLINDUNGAN DAN PENGELOLAAN LINGKUNGAN HIDUP KABUPATEN TANAH BUMBU	06/05/2024	31/12/2024	Penelitian	dalam negeri	S1 Ilmu Kelautan	197910102008011019 - BAHARUDDIN	Dinas Lingkungan Hidup, Kabupaten Tanah Bumbu
463/UN8/KS.02/2024	Penyusunan Dokumen KLHS RPJMD Kabupaten Kotabaru	13/05/2024	09/10/2024	Penelitian	dalam negeri	S2 Kehutanan	196304081989031018 - SYARIFUDDIN KADIR	DINAS LINGKUNGAN HIDUP KABUPATEN KOTABARU

No. Kerja Sama	Judul Kerja Sama	Tanggal Kerja Sama	Tanggal Berakhir Kerja Sama	Jenis Kerja Sama	Kategori Kerja Sama	Program Studi	Pelaksana	Lembaga Mitra
								(BIDANG TATA LINGKUNGAN)
466/UN8/KS.02/2024	KERJASAMA PENYUSUNAN DOKUMEN KAJIAN RISIKO BENCANA (KRB) KABUPATEN HULU SUNGAI SELATAN TAHUN 2024 - 2029	20/05/2024	20/09/2024	Penelitian	dalam negeri	S1 Manajemen	197601222000121001 - ARIEF BUDIMAN	Badan Penanggulangan Bencana Daerah Kabupaten Hulu Sungai Selatan
464/UN8/KS.02/2024	Penyusunan Desain Tapak Taman Hutan Raya (TAHURA) Sebatung	27/05/2024	24/09/2024	Penelitian	dalam negeri	S2 Kehutanan	196304081989031018 - SYARIFUDDIN KADIR	DINAS LINGKUNGAN HIDUP KABUPATEN KOTABARU (BIDANG TATA LINGKUNGAN)
535/UN8/KS.02/2024	PENYUSUNAN MASTERPLAN SMART CITY KABUPATEN TABALONG	05/06/2024	03/10/2024	Penelitian	dalam negeri	S1 Fisika	197407072002121003 - ICHSAN RIDWAN	Dinas Komunikasi dan Informatika Kabupaten Tabalong
579/UN8/KS.02/2024	PEKERJAAN REVIEW RENCANA PEMBANGUNAN INDUSTRI KABUPATEN (RPIK) KABUPATEN BALANGAN	12/06/2024	12/11/2024	Penelitian	dalam negeri	S1 Kehutanan	198004102005012002 - WIWIN TYAS ISTIKOWATI	DINAS PERINDUSTRIAN DAN PERDAGANGAN KABUPATEN BALANGAN
566/UN8/KS.02/2024	PENDAMPINGAN LANJUTAN PROGRAM PENGEMBANGAN EKOSISTEM IKAN HARUAN	13/06/2024	13/11/2024	Penelitian	dalam negeri	S1 Manajemen Sumber Daya Perairan	195909281982031002 - SUHAILI ASMAWI	BANK INDONESIA
588/UN8/KS.02/2024	pendampingan penetapan dan pencarian lokasi Daerah Aliran Sungai (DAS) dalam rangka kegiatan penanaman rehabilitas DAS untuk	02/07/2024	02/07/2025	Penelitian	dalam negeri	S1 Kehutanan	197701302002121001 - YUSANTO NUGROHO	MEDCO ENERGI BANGKANAI LIMITED

No. Kerja Sama	Judul Kerja Sama	Tanggal Kerja Sama	Tanggal Berakhir Kerja Sama	Jenis Kerja Sama	Kategori Kerja Sama	Program Studi	Pelaksana	Lembaga Mitra
	Medco Energi Bangkanai Limited							
550/UN8/KS.02/2024	PENYUSUNAN DOKUMEN GAS RUMAH KACA DI KABUPATEN TABALONG PADA KEGIATAN PENCEGAHAN PENCEMARAN DAN/ATAU KERUSAKAN LINGKUNGAN TAHUN ANGGARAN 2024	11/07/2024	11/12/2024	Penelitian	dalam negeri	S1 Kehutanan	196304081989031018 - SYARIFUDDIN KADIR	DINAS LINGKUNGAN HIDUP KABUPATEN TABALONG

## Bidang Pengabdian

No. Kerja Sama	Judul Kerja Sama	Tanggal Kerja Sama	Tanggal Berakhir Kerja Sama	Jenis Kerja Sama	Kategori Kerja Sama	Program Studi	Pelaksana	Lembaga Mitra
040/UN8/KS.02/2024	PELAKSANAAN ASESMEN KOMPETENSI SELEKSI PENGISIAN JABATAN PIMPINAN TINGGI PRATAMA DI LINGKUNGAN PEMERINTAH KABUPATEN TANAH BUMBU TAHUN 2024	23/01/2024	31/12/2024	Pengabdian	dalam negeri	S1 Bimbingan dan Konseling	198712132023211013 - MUHAMMAD ARSYAD	Badan Kepegawaian dan Pengembangan Sumber Daya Manusia Kabupaten Tanah Bumbu



No. Kerja Sama	Judul Kerja Sama	Tanggal Kerja Sama	Tanggal Berakhir Kerja Sama	Jenis Kerja Sama	Kategori Kerja Sama	Program Studi	Pelaksana	Lembaga Mitra
273/UN8/KS.02/2024	PELAKSANAAN ASESMEN KOMPETENSI SELEKSI TERBUKA PENGISIAN JABATAN PIMPINAN TINGGI PRATAMA DI LINGKUNGAN PEMERINTAH PROVINSI KALIMANTAN SELATAN	01/02/2024	01/02/2025	Pengabdian	dalam negeri	S1 Bimbingan dan Konseling	198712132023211013 - MUHAMMAD ARSYAD	Badan Kepegawaian Daerah Provinsi Kalimantan Selatan
306/UN8/KS.02/2024	PELAKSANAAN WORKSHOP TATA KELOLA DAN PENGUKURAN KINERJA PENGELOLAAN BARANG MILIK DAERAH LINGKUP PEMERINTAH KABUPATEN BALANGAN	23/02/2024	04/03/2024	Pengabdian	dalam negeri	S1 Teknologi Informasi	198411202015042002 - YUSLENA SARI	BADAN PENGELOLAAN KEUANGAN PENDAPATAN DAERAH DAN ASET DAERAH KABUPATEN BALANGAN
325/UN8/KS.02/2024	PELAKSANAAN KEGIATAN ASESMEN PSIKOLOGI UNTUK KARYAWAN YAYASAN ABDUL AZIS HALABY	23/02/2024	23/02/2025	Pengabdian	dalam negeri	S1 Bimbingan dan Konseling	198712132023211013 - MUHAMMAD ARSYAD	Yayasan Abdul Azis Halaby
320/UN8/KS.02/2024	PELAKSANAAN ASESMEN KOMPETENSI DALAM RANGKA EVALUASI (JOB FIT) JABATAN PIMPINAN TINGGI PRATAMA DI LINGKUNGAN PEMERINTAH KABUPATEN HULU SUNGAI SELATAN TAHUN 2024	26/02/2024	26/02/2025	Pengabdian	dalam negeri	S1 Bimbingan dan Konseling	198712132023211013 - MUHAMMAD ARSYAD	Badan Kepegawaian dan Pengembangan Sumber Daya Manusia Kabupaten Hulu Sungai Selatan
349/UN8/KS.02/2024	PELAKSANAAN KEGIATAN ASESMEN PSIKOLOGI SISWA SMA ISLAM TERPADU UKHUWAH BANJARMASIN	26/02/2024	26/02/2025	Pengabdian	dalam negeri	S1 Bimbingan dan Konseling	198712132023211013 - MUHAMMAD ARSYAD	SEKOLAH MENENGAH ATAS ISLAM TERPADU UKHUWAH BANJARMASIN

No. Kerja Sama	Judul Kerja Sama	Tanggal Kerja Sama	Tanggal Berakhir Kerja Sama	Jenis Kerja Sama	Kategori Kerja Sama	Program Studi	Pelaksana	Lembaga Mitra
329/UN8/KS.02/2024	Bimbingan Teknis tentang Penatausahaan Pengelolaan Keuangan Daerah Berbasis Aplikasi SIPD RI	29/02/2024	02/03/2024	Pengabdian	dalam negeri	S1 HUKUM	198103212009122003 - LENA HANIFAH	PUSAT EDUKASI PEMBERDAYAAN INSAN DAERAH
321/UN8/KS.02/2024	PELAKSANAAN KEGIATAN ASESMEN KOMPETENSI JABATAN PIMPINAN TINGGI PRATAMA DI LINGKUNGAN PEMERINTAH KABUPATEN HULU SUNGAI TENGAH	01/03/2024	01/03/2025	Pengabdian	dalam negeri	S1 Bimbingan dan Konseling	198712132023211013 - MUHAMMAD ARSYAD	BADAN KEPEGAWAIAN DAN PENGEMBANGAN SUMBER DAYA MANUSIA KABUPATEN HULU SUNGAI TENGAH
443/UN8/KS.02/2024	PELAKSANAAN ASESMEN PSIKOLOGI BAGI CALON KARYAWAN PT AIR MINUM BERKAH BANUA (PERSERODA)	04/03/2024	04/03/2025	Pengabdian	dalam negeri	S1 Bimbingan dan Konseling	198712132023211013 - MUHAMMAD ARSYAD	PT Air Minum Berkah Banua (Perseroda)
362/UN8/KS.02/2024	PELAKSANAAN KEGIATAN ASESMEN KOMPETENSI SELEKSI TERBUKA JABATAN PIMPINAN TINGGI PRATAMA DI LINGKUNGAN PEMERINTAH KABUPATEN BARITO KUALA TAHUN 2024	22/03/2024	22/03/2025	Pengabdian	dalam negeri	S1 Bimbingan dan Konseling	198712132023211013 - MUHAMMAD ARSYAD	Badan Kepegawaian Pendidikan dan Pelatihan Kabupaten Barito Kuala
404/UN8/KS.02/2024	PELAKSANAAN KEGIATAN ASESMEN KOMPETENSI EVALUASI (JOBFIT) PEJABAT PIMPINAN TINGGI PRATAMA DI LINGKUNGAN PEMERINTAH KABUPATEN PULANG PISAU	29/03/2024	29/03/2025	Pendidikan	dalam negeri	S1 Bimbingan dan Konseling	198712132023211013 - MUHAMMAD ARSYAD	Badan Kepegawaian Daerah dan Pengembangan Sumber Daya Manusia Kabupaten Pulang Pisau

No. Kerja Sama	Judul Kerja Sama	Tanggal Kerja Sama	Tanggal Berakhir Kerja Sama	Jenis Kerja Sama	Kategori Kerja Sama	Program Studi	Pelaksana	Lembaga Mitra
552/UN8/KS.02/2024	PENYELENGGARAAN ASESMEN PSIKOLOGI (PSYCHOTEST) MUTASI MASUK PEGAWAI NEGERI SIPIL KE LINGKUNGAN PEMERINTAH KABUPATEN BANJAR	24/04/2024	04/04/2025	Pengabdian	dalam negeri	S1 Bimbingan dan Konseling	198712132023211013 - MUHAMMAD ARSYAD	Badan Kepegawaian dan Pengembangan Sumber Daya Manusia Kabupaten Banjar
437/UN8/KS.02.2024	PENDALAMAN TUGAS BAGI PIMPINAN DAN ANGGOTA DPRD KABUPATEN TANAH BUMBU "MEKANISME DAN SINKRONISASI RPJMD, RPJPD DAN KUA-PPAS TAHUN 2024 SERTA PENYUSUNAN RAPERDA APBD TAHUN 2024 DAN KEBIJAKAN PENERAPAN SIPD"	02/05/2024	12/05/2024	Pengabdian	dalam negeri	S1 HUKUM	198103212009122003 - LENA HANIFAH	SEKRETARIAT DPRD KABUPATEN TANAH BUMBU
442/UN8/KS.02/2024	PELAKSANAAN KEGIATAN ASESMEN KOMPETENSI JABATAN PIMPINAN TINGGI PRATAMA DI LINGKUNGAN PEMERINTAH KABUPATEN TANAH LAUT	07/05/2024	07/05/2025	Pengabdian	dalam negeri	S1 Bimbingan dan Konseling	198712132023211013 - MUHAMMAD ARSYAD	BADAN KEPEGAWAIAN DAN PENGEMBANGAN SUMBER DAYA MANUSIA KABUPATEN TANAH LAUT
481/UN8/KS.02/2024	PENYELENGGARAAN ASESMEN PSIKOLOGI CALON ANGGOTA KOMISARIS DAN CALON ANGGOTA DIREKSI PT BARAMARTA (PERSERODA)	08/05/2024	08/05/2025	Pengabdian	dalam negeri	S1 Bimbingan dan Konseling	198712132023211013 - MUHAMMAD ARSYAD	Sekretaris Daerah Kabupaten Banjar
448/UN8/KS.02/2024	PELAKSANAAN KEGIATAN ASESMEN PSIKOLOGI SELEKSI CALON DIREKTUR LPPL RADIO ABDI	13/05/2024	13/05/2025	Pengabdian	dalam negeri	S1 Bimbingan dan Konseling	198712132023211013 - MUHAMMAD ARSYAD	Dinas Komunikasi dan Informatika Provinsi Kalimantan Selatan

No. Kerja Sama	Judul Kerja Sama	Tanggal Kerja Sama	Tanggal Berakhir Kerja Sama	Jenis Kerja Sama	Kategori Kerja Sama	Program Studi	Pelaksana	Lembaga Mitra
	PERSADA PERIODE 2024 - 2029							
465/UN8/KS.02/2024	PELAKSANAAN KEGIATAN ASESMEN PSIKOLOGI TENAGA KONTRAK DI DINAS PERTANIAN DAN KETAHANAN PANGAN PROVINSI KALIMANTAN SELATAN	17/05/2024	17/05/2025	Pengabdian	dalam negeri	S1 Bimbingan dan Konseling	198712132023211013 - MUHAMMAD ARSYAD	Dinas Pertanian dan Ketahanan Pangan Provinsi Kalimantan Selatan
482/UN8/KS.02/2024	PELAKSANAAN KEGIATAN ASESMEN PSIKOLOGI SISWA SMK TELKOM BANJARBARU	17/05/2024	17/05/2025	Pengabdian	dalam negeri	S1 Bimbingan dan Konseling	198712132023211013 - MUHAMMAD ARSYAD	SMK TELKOM Banjarbaru
493/UN8/KS.02/2024	Bimbingan Teknis dengan tema "Perencanaan Dan Penatausahaan Berbasis (SIPD) Permendagri No 70 Tahun 2019"	29/05/2024	01/06/2024	Pengabdian	dalam negeri	S1 HUKUM	198103212009122003 - LENA HANIFAH	PUSAT EDUKASI PEMBERDAYAAN INSAN DAERAH
559/UN8/KS.02/2024	Bimbingan Teknis dengan tema "Penatausahaan Pengelolaan Keuangan Daerah Berbasis Aplikasi SIPD RI"	07/06/2024	08/06/2024	Pengabdian	dalam negeri	S1 HUKUM	198103212009122003 - LENA HANIFAH	PUSAT EDUKASI PEMBERDAYAAN INSAN DAERAH
551/UN8/KS.02/2024	PELAKSANAAN KEGIATAN ASESMEN KOMPETENSI SELEKSI TERBUKA JABATAN PIMPINAN TINGGI PRATAMA DI LINGKUNGAN PEMERINTAH KABUPATEN PULANG PISAU	10/06/2024	10/06/2025	Pengabdian	dalam negeri	S1 Bimbingan dan Konseling	198712132023211013 - MUHAMMAD ARSYAD	Badan Kepegawaian Daerah dan Pengembangan Sumber Daya Manusia Kabupaten Pulang Pisau

No. Kerja Sama	Judul Kerja Sama	Tanggal Kerja Sama	Tanggal Berakhir Kerja Sama	Jenis Kerja Sama	Kategori Kerja Sama	Program Studi	Pelaksana	Lembaga Mitra
564/UN8/KS.02/2024	Bimbingan Teknis bagi Pimpinan dan Anggota DPRD Kabupaten Tapin dengan tema "MEKANISME DAN SINKRONISASI RPJMD, RPJPD DAN KUA-PPAS TAHUN 2024 SERTA PENYUSUNAN RAPERDA APBD TAHUN 2024 DAN KEBIJAKAN PENERAPAN SIPD"	12/06/2024	01/07/2024	Pengabdian	dalam negeri	S1 HUKUM	198103212009122003 - LENA HANIFAH	SEKRETARIAT DPRD KABUPATEN TAPIN